

LABORATORIO DE FÍSICA Y QUÍMICA
PLANTA BAJA

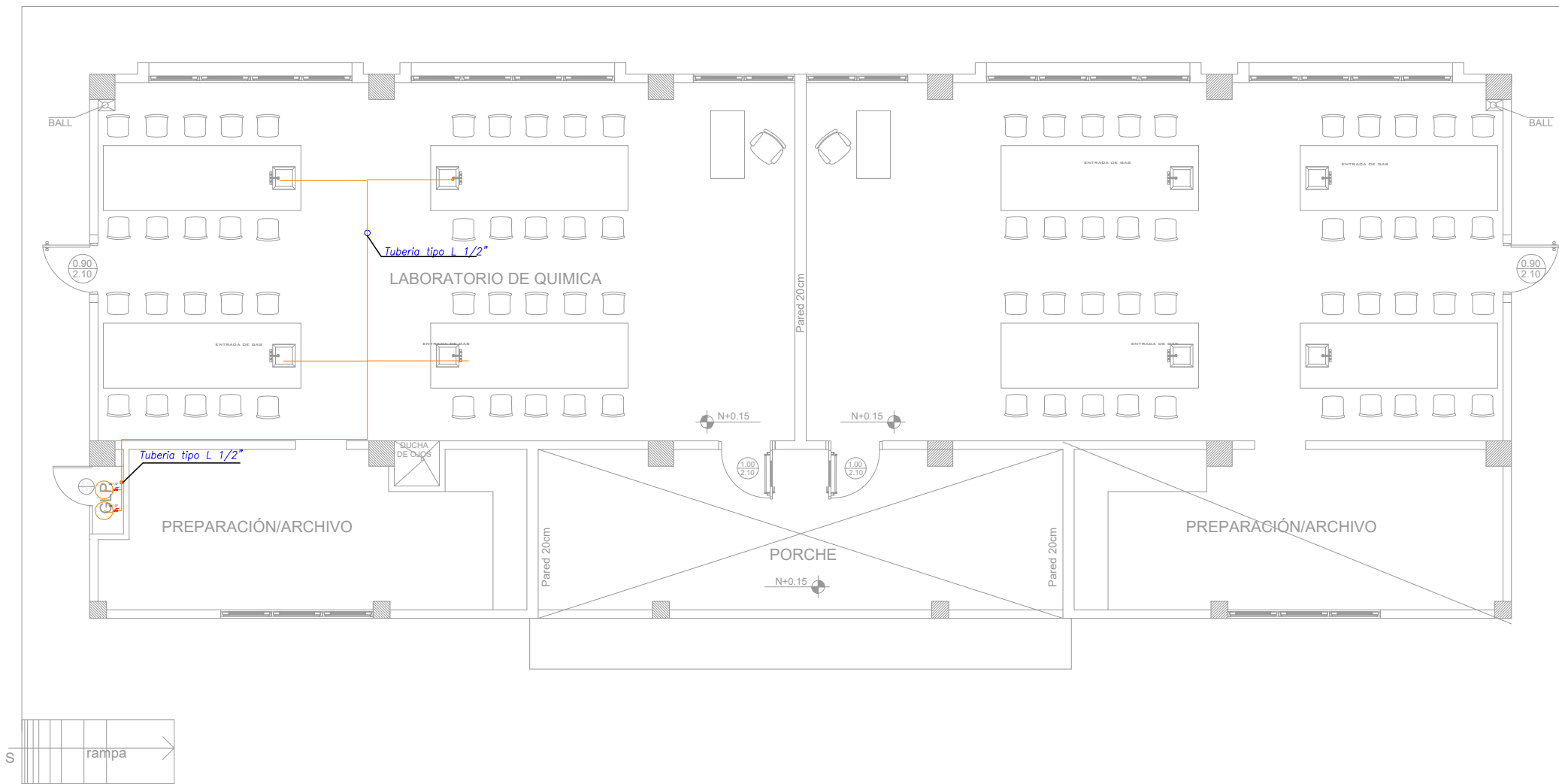

PLANTA BAJA

1:100 ————— ESCALA

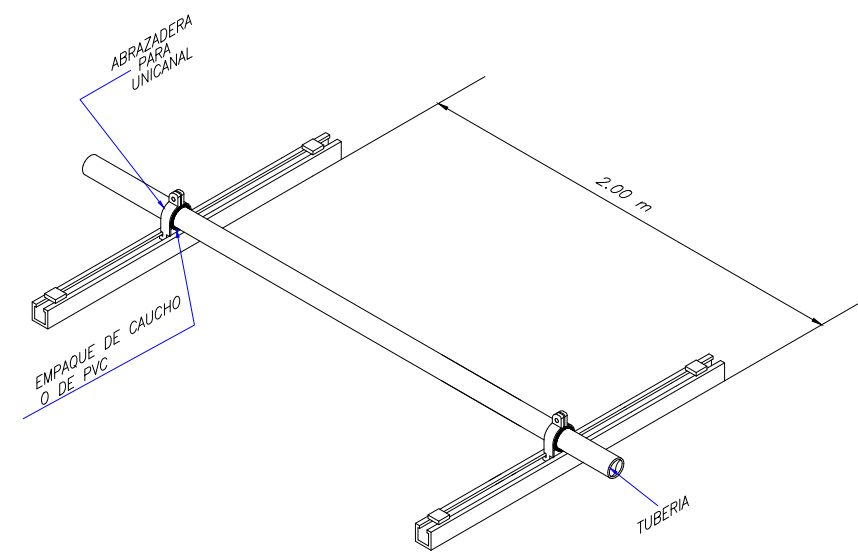

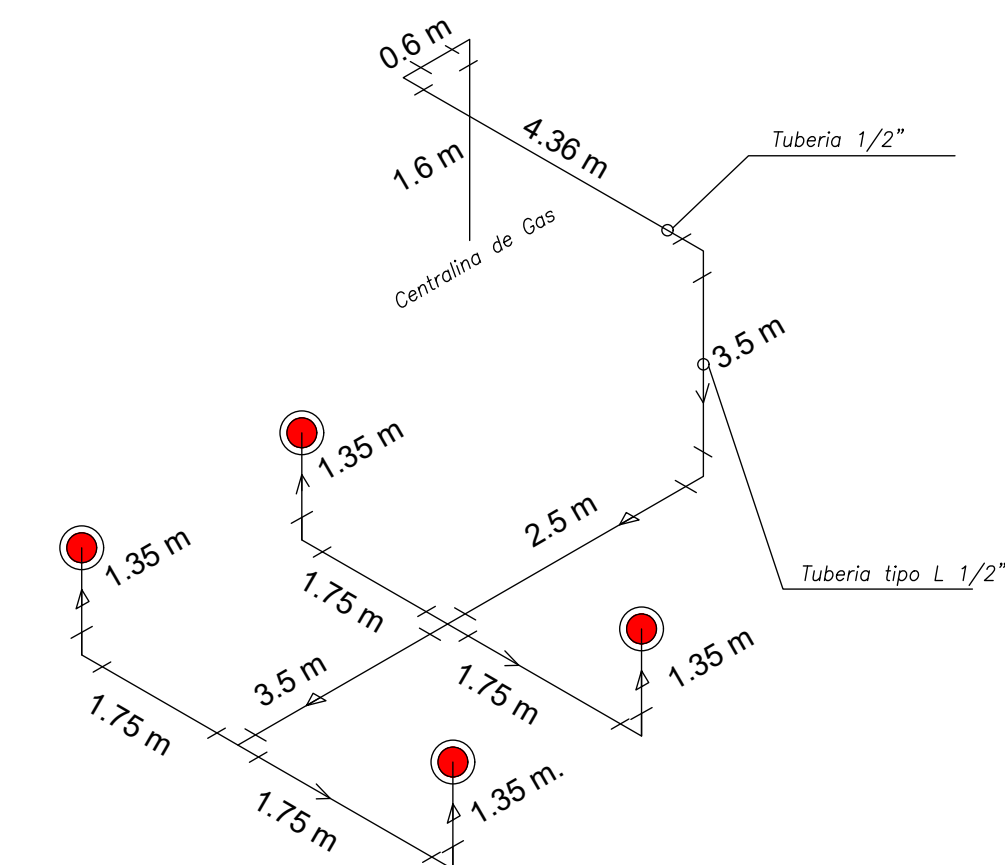
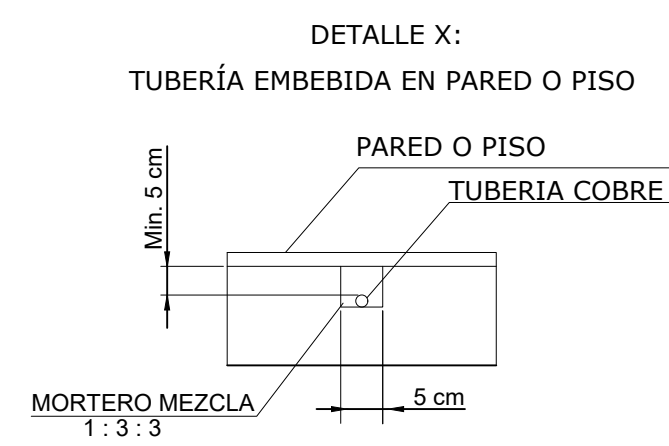

SOPORTE DE TUBERIA DE PISO



DETALLE DEL RECORRIDO DE TUBERIAS

SIMBOLOGIA

	Tuberia de GLP
	Tanque de almacenamiento de glp
	Valvula de paso

MINISTERIO DE
TRANSPORTE Y
OBRAS PÚBLICAS

MINISTERIO
DE EDUCACIÓN

ING. FREDDY MOREIRA MOREIRA ARQ. JUAN PABLO VILLAFUERTE
DIRECTOR DISTRITAL DE TRANSPORTE Y OBRAS PÚBLICAS DEL GUAYAS DIRECTOR NACIONAL DE INFRAESTRUCTURA FÍSICA

UBICACIÓN DEL PROYECTO:

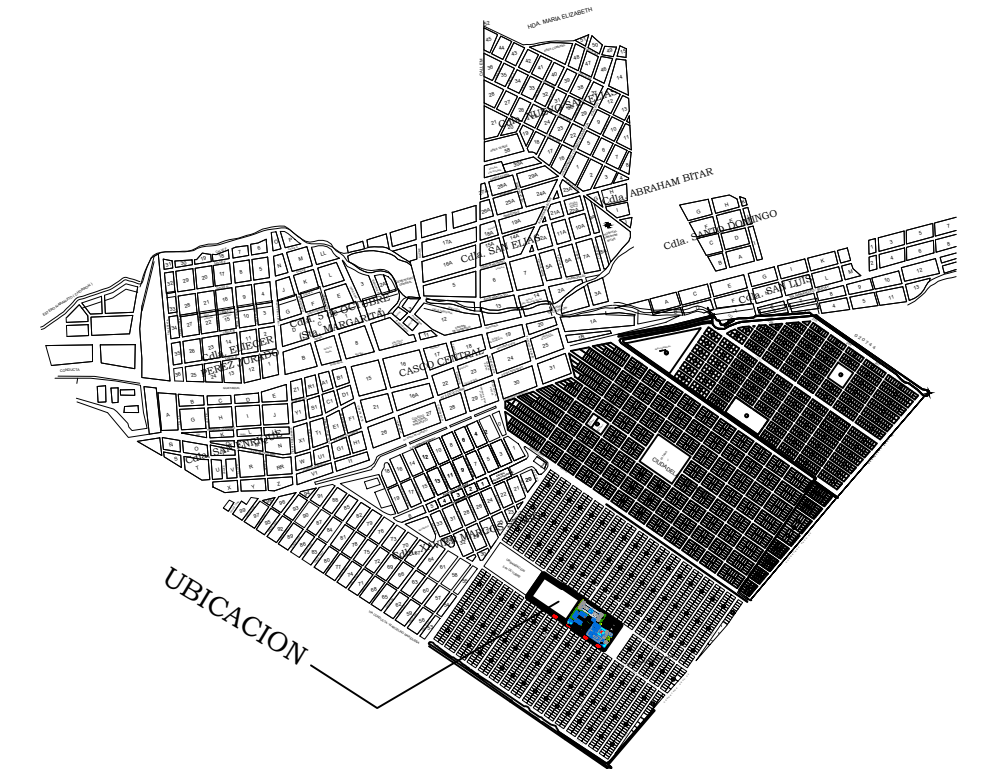

PROYECTO:	
-----------	--

"UNIDAD EDUCATIVA ESTANDARIZADA DEL MILENIO "
NARANJITO

UBICACIÓN:

GUAYAS
PROVINCIA

NARANJITO
CANTÓN

NARANJITO
PARROQUIA

TIPOLOGÍA:

MAYOR

CONTIENE:

LABORATORIO DE FÍSICA Y QUÍMICA
RED DE GLP

ESCALA:

INDICADAS

FECHA:

LÁMINA N.º

MC-05

ELABORADO POR:

ING. TELMO RODRÍGUEZ

SELLOS MUNICIPALES: